



Tectova[®]

Un revêtement antidérapant innovant alliant esthétique et durabilité.



Inspiring Smarter Building*

*Inspirer des constructions ingénieuses

Tectova®

ArcelorMittal Construction lance Tectova® : un revêtement antidérapant innovant spécialement conçu pour nos produits de toiture alliant esthétique et durabilité.

jusqu'à
30
ans de garantie

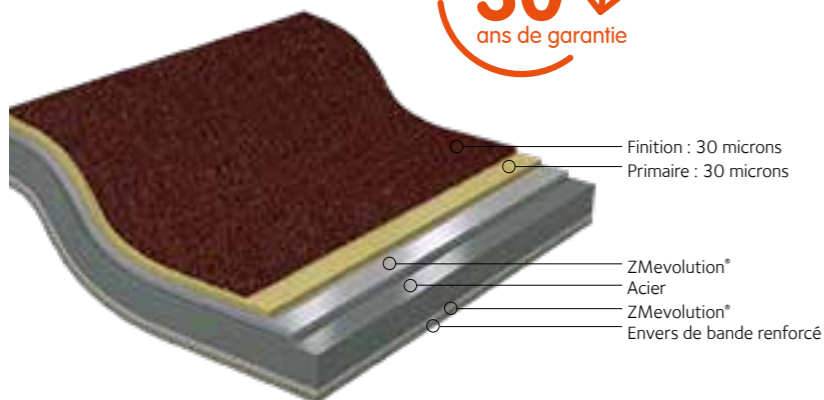

Tectova® est un acier prélaqué composé d'une résine polyuréthane de 60 µm, avec une surface mate texturée spéciale offrant de fortes propriétés antidérapantes.

Ce revêtement est particulièrement adapté aux profils de toiture car il contribue à la stabilisation des installateurs lors de la pose de la toiture ou de son entretien.

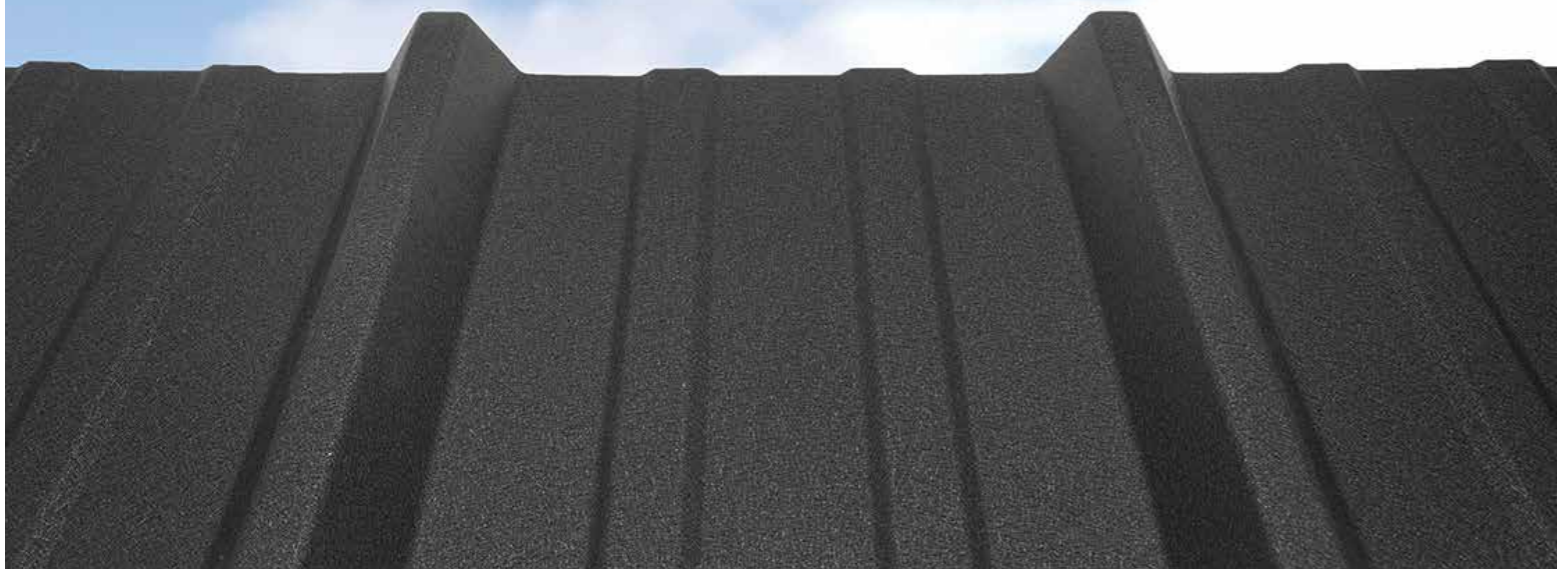
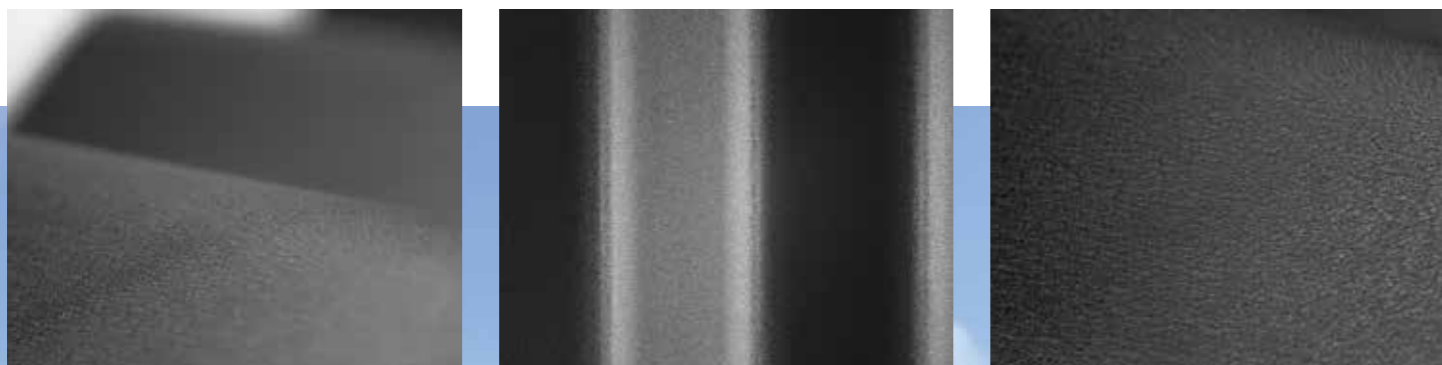

Sécurité et facilité d'installation

Le revêtement offre une finition esthétique et texturée permettant d'excellentes propriétés antidérapantes, et améliorant ainsi la sécurité sur le toit. Tectova® est également une innovation majeure pour les produits de toiture : sa résistance exceptionnelle aux rayures permet de réaliser la manutention sans dommage lors de la pose sur site.

Réaction au feu

Tectova® est classé A1, le meilleur classement possible pour la réaction au feu.

Couleur mate et longévité exceptionnelle

Revêtement élégant, texturé et mat offrant une tenue de teinte exceptionnelle grâce à sa résine polyuréthane. Avec une résistance RUV4 maximale et une protection anticorrosion RC5 selon la norme des aciers prélaqués EN10169, Tectova® ne présentera aucune décoloration ni trace de corrosion dans le temps quelle que soit l'altitude ou la latitude de votre bâtiment. Il n'y a aucun risque de farinage, de pelage ou de délamination de la peinture sur les tranches coupées. Avec Tectova® soyez assurés de conserver une surface parfaitement colorée et propre pour les années à venir !

Ce revêtement est couvert par la garantie Smart Support d'ArcelorMittal Construction.

Tectova® est disponible en deux coloris spécialement adaptés pour le marché de la toiture. D'autres teintes sont réalisables sur demande.



Alezan 68T2



Fryslan 67T1

Respectueux de l'environnement et objectif zéro déchet

- Aucune substance carcinogène.
- Très faible émission de COV : 200 fois moins que les revêtements de type PVC et plastisol (évaluation Certech des COV selon ISO 16000-9).
- Absence de PVC qui contribue à libérer de l'acide chlorhydrique et des dioxines dans l'atmosphère lors de leur combustion.
- Faible lixiviation du zinc dans le sol grâce à l'utilisation de ZMevolution®, un revêtement métallique breveté par ArcelorMittal Construction.
- Changer de mode de vie c'est aussi faire évoluer sa manière de travailler au quotidien. Le plastique est au cœur des problèmes écologiques. Grâce à sa grande résistance aux rayures, Tectova® ne nécessite pas de film de protection. Il nous permet de faire un pas pour atteindre notre objectif ambitieux de « zéro déchet » : plus de film de protection à envoyer en décharge ou à incinérer.





ArcelorMittal International

24-26 Boulevard d'Avranches
1160 Luxembourg
T: +352 4792 2780

Austria-Österreich

ArcelorMittal Construction Austria
Lothringenstraße 2
4501 Neuhofen an der Krems
T: +43 7229 64 584 0

Pflaum & Söhne Bausysteme

Ganglgutstraße 89
4050 Traun
T: +43 7229 64 584 0

Belgium-Belgie

ArcelorMittal Construction
Lammerdries 8
2440 Geel
T: +32 14 56 39 43

Croatia-Hrvatska

ArcelorMittal Construction Croatia
Bani bb
10000 Zagreb
T: +385 1 6607 532

Czech Republic-Česká Republika

ArcelorMittal Construction
Sokolovská 192/79
186 00 Praha 8
T: +420 272 072 010

Denmark-Danmark

ArcelorMittal Construction
c/o SM Stål ApS
Østre Allé 6
9530 Støvring
T: +45 36 41 30 22

France

ArcelorMittal Construction
16 route de la Forge
55000 Haironville

Installers - North
Haironville (55)
T: +33 3 29 79 85 85

amccommercial@arcelormittal.com

Onnaing (59)
T: +33 3 27 23 90 67
Installers - South
Hagetmau (40)
T: +33 5 58 79 56 50

Distributors - West
Thouaré (44)
T: +33 2 51 13 07 13
Distributors - East
Diemoz (38)
T: +33 4 72 70 29 00

Germany-Deutschland

ArcelorMittal Construction Deutschland
Münchener Strasse 2
06796 Sandersdorf-Brehna
T: +49 34954 455 0

Hungary-Magyarország

ArcelorMittal Hungary
Weiss Manfred ut. 5-7
1211 Budapest
T: +36 1 350 28 76

Netherlands-Nederland

ArcelorMittal Construction
Krommewei 8
4004 LZ Tiel
T: +31 344 631 746

Norway-Norge

ArcelorMittal Construction Norge AS
Tærudgata 1
2004 Lillestrøm
T: +47 63 94 14 00

Poland-Polska

ArcelorMittal Construction
ul. Metalowców 1
41600 Świętochłowice
Tel. +48 32 770 65 40

Portugal

ArcelorMittal Construção
Estrada Nacional 3 (Km 17,5)
Apartado 14
2071-909 Cartaxo
T: +351 263 400 070

Romania-România

ArcelorMittal Construction
136 Biruintei Bdul, DN3 Km 14
077145 Pantelimon, Jud. Ilfov
T: +40 21 312 45 17

Slovakia-Slovenská Republika

ArcelorMittal Construction
Železničná 2685/51A
905 01 Senica
T: +421 34 321 0012

Spain-España

ArcelorMittal Construcción
Carretera Guipuzcoa Km 7,5
31195 Berrioplano (Navarra)
T: +34 948 138 669

Sweden-Sverige

ArcelorMittal Construction Sverige AB
Västanvindsgatan 13
65221 Karlstad
T: +46 (0)54 68 83 00

Switzerland-Schweiz

ArcelorMittal Construction Suisse SA
Industriestrasse 19
8112 Otelfingen
T: +41 56 296 10 10

United Kingdom

ArcelorMittal Construction UK
ArcelorMittal Commercial UK Ltd
Suite F / Campsie Softnet Centre
Enterprise House
Southnet Business Park
Kirkintilloch, Glasgow - G66 1XQ
T: +44 141 530 1485

INDIAN OCEAN

Réunion

ArcelorMittal Construction Réunion
ZIN° 2-44 rue Paul Verlaine
BP 802
97825 Le Port
T: +262 42 42 42

Mauritius

Profilage de l'océan Indien
Route de la Filature
Mauritius-Riche Terre
T: +230 248 17 05

CARIBBEAN

Guadeloupe

ArcelorMittal Construction Caraïbes
51 Rue Henri Becquerel prolongée
Bâtiment B - Z.I. de Jarry
97122 Baie-Mahault
T: +590 26 82 03

Martinique

ArcelorMittal Construction Caraïbes
ZIP de la Pointe des Grives
97200 Fort de France
T: +596 60 60 00

Saint Martin

ArcelorMittal Construction Caraïbes
Lotissement Savane Activité
97150 Saint Martin
T: +590 52 98 04

Dominican Republic

ArcelorMittal Construction Caraïbes
131 Avenue Charles de Gaulle
Ens. Cancino Viejo
Santo Domingo
T: +1 809 483 27 69

Guyana

ArcelorMittal Construction Caraïbes
ZI de Degrad des Cannes BP 418
97300 Remi-Remont-Joly
T: +594 25 52 25

construction.arcelormittal.com