

Hacierco® 4.237.46

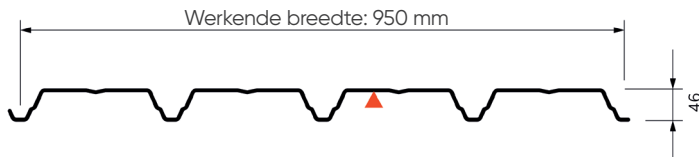

Warmdakplaten

Contrisson (FR)

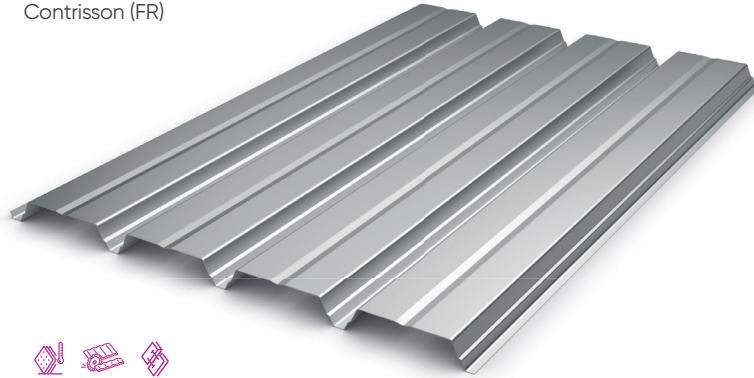

- Profielengte: Minimaal 1 800 mm / Maximaal 15 000 mm
- Dalopening: 70 mm
- Onderkant golf: 20 mm
- Kortere lengtes tot 1 250 mm op aanvraag beschikbaar.

Kenmerken

		DIKTE (mm)						
		0,75	0,88	1,00	1,25			
Gewicht per oppervlakte (kg/m ²)		7,34	8,62	9,79	12,24			
Actie van neerwaartse belastingen	Traagheidsmomenten (cm ⁴ /ml)	Enkelvoudige overspanning	I2	32,15	37,72	42,87	53,59	
		Twee gelijke overspanningen	I3	28,42	33,35	37,89	47,37	
		Continuïteit	Im	30,29	35,54	40,38	50,48	
	Doorbuigingsmoment (m.kN/ml)	In overspanning	Elastisch systeem	Md2T	2,48	2,91	3,31	4,13
			Elastisch-plastisch systeem	Md3T	2,95	3,46	3,94	4,92
Op steunpunt		Md3A	2,63	3,08	3,50	4,38		
	Puntbelasting	Mc	2,04	2,39	2,72	3,40		

Overspanningstabel met belastingen in kN/m².

Hacierco® 4.237.46 - Volgens PV SOCOTEC KM 7534

Veranderlijke belasting	Permanente belasting	Totaal van neerwaartse belasting	2 STEUNEN ▲▲				3 STEUNEN ▲▲▲				4 STEUNEN ▲▲▲▲			
			0,75	0,88	1,00	1,25	0,75	0,88	1,00	1,25	0,75	0,88	1,00	1,25
1,00	0,10	1,10	2,75	2,90	3,05	3,25	3,60	3,75	3,95	4,25	3,35	3,55	3,70	3,95
1,00	0,15	1,15	2,75	2,90	3,05	3,25	3,60	3,75	3,95	4,20	3,35	3,55	3,70	3,95
1,00	0,20	1,20	2,75	2,85	3,00	3,20	3,55	3,75	3,90	4,15	3,35	3,50	3,65	3,90
1,00	0,25	1,25	2,70	2,85	2,95	3,15	3,50	3,70	3,85	4,10	3,30	3,45	3,60	3,85
1,00	0,30	1,30	2,65	2,80	2,90	3,10	3,45	3,65	3,80	4,05	3,25	3,40	3,55	3,80
1,00	0,35	1,35	2,65	2,75	2,90	3,10	3,40	3,60	3,75	4,00	3,20	3,40	3,50	3,75
1,00	1,00	2,00	2,30	2,45	2,55	2,75	2,80	3,05	3,25	3,55	2,80	3,00	3,10	3,35
1,00	1,50	2,50	2,15	2,30	2,35	2,55	2,30	2,65	2,95	3,25	2,30	2,65	2,90	3,10
1,25	0,25	1,50	2,55	2,70	2,80	3,00	3,20	3,45	3,65	3,90	3,10	3,25	3,40	3,65
1,50	0,25	1,75	2,40	2,55	2,65	2,85	2,95	3,20	3,40	3,70	2,95	3,10	3,20	3,45
1,75	0,25	2,00	2,30	2,40	2,50	2,70	2,70	3,00	3,20	3,50	2,70	2,95	3,05	3,30
2,00	0,25	2,25	2,20	2,30	2,40	2,60	2,40	2,80	3,00	3,35	2,40	2,80	2,95	3,15