

Perfil de Cubierta Deck (4.250.48)

EUROBASE 48 CD

APLICACIÓN

Chapa metálica de acero autoportante destinada para recubrimientos y revestimientos como perfil de soporte de cubierta deck.

PROPIEDADES MATERIA PRIMA (Acero)

CONCEPTO	REF. NORMA
Tolerancias dimensionales	EN 10143
Acero	EN 10346
Recubrimiento orgánico	EN 10169

	Espesor (mm)					
	0,70	0,75	0,80	0,88	1,00	1,20
Peso (kg/m ²)	6,87	7,36	7,85	8,64	9,81	11,78
I _g (cm ⁴ /ml)	23,270	25,033	26,796	29,617	33,847	40,899
W _i (cm ³ /ml)	6,379	6,862	7,345	8,117	9,276	11,206
W ₂ (cm ³ /ml)	20,201	21,734	23,268	25,723	29,408	35,554

CARACTERÍSTICAS GEOMÉTRICAS

CONCEPTO	VALOR	UDS.	TOLERANCIA
Profundidad del perfil (h)	48	mm	± 1,0
Altura del rigidizador	4	mm	± 1,0
Paso de onda	250	mm	± 2,0
Anchura de la cresta y del valle (b ₁ ,b ₂)	(20,180)	mm	+2,0/-1,0
Anchura útil (w)	1.010	mm	± 5,0
Radio de plegado (r)	6	mm	+ 2,0 / 0,0
Defecto de rectitud (δ)	≤ a la tol.	mm	2,0 /ml (Máx.: 10,0)
Defecto de ortogonalidad (s)	≤ a la tol.	mm	≤ 0,5% de (w)
Longitud (l)	A medida. ⁽¹⁾	mm	l ≤ 3.000 mm +10,0/-5,0 l > 3.000 mm + 20,0/-5,0
Desviación del solape lateral (D)	≤ a la tol.	mm	± 2,0 sobre 500 mm
Ángulos y radios de curvado	---	°	---
Reacción al fuego	Clase A1 ⁽²⁾ / Clase C-s3,d0 ⁽³⁾		



07
EN 14782:2006

DETALLE SOLAPE

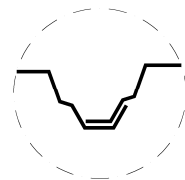

DETALLE SECCIÓN CHAPA

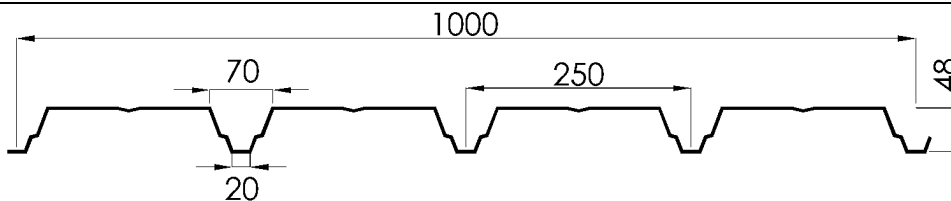

DETALLE 3D

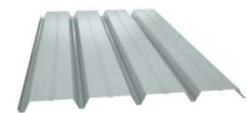

CUADRO DE LUCES ADMISIBLES (m) – Flecha admisible: L/200

Sobrecarga de uso (kN/m ²)	Cargas permanentes (kN/m ²)	Espesor (mm)																	
		Diagram 1						Diagram 2											
		0,70	0,75	0,80	0,88	1,00	1,20	0,70	0,75	0,80	0,88	1,00	1,20						
1,00	0,15	2,54	2,61	2,67	2,75	2,87	3,04	3,30	3,37	3,45	3,56	3,71	3,93	3,10	3,17	3,24	3,35	3,49	3,69
	0,20	2,54	2,60	2,65	2,73	2,84	3,00	3,28	3,35	3,42	3,53	3,67	3,88	3,08	3,15	3,22	3,31	3,45	3,65
	0,25	2,51	2,56	2,62	2,69	2,80	2,97	3,22	3,31	3,38	3,48	3,62	3,83	3,04	3,11	3,18	3,27	3,41	3,60
	1,00	2,16	2,21	2,25	2,32	2,42	2,56	2,57	2,66	2,74	2,87	3,05	3,31	2,61	2,68	2,74	2,82	2,94	3,11
1,25	0,15	2,37	2,42	2,48	2,56	2,67	2,83	3,04	3,13	3,20	3,30	3,45	3,66	2,88	2,94	3,01	3,11	3,24	3,44
	0,25	2,37	2,42	2,47	2,54	2,65	2,80	2,95	3,05	3,14	3,29	3,42	3,62	2,87	2,94	3,00	3,09	3,22	3,41
1,50	0,15	2,23	2,28	2,33	2,41	2,51	2,67	2,81	2,90	2,99	3,11	3,24	3,45	2,71	2,77	2,83	2,92	3,05	3,24
	0,25	2,23	2,28	2,33	2,41	2,51	2,67	2,73	2,83	2,92	3,05	3,24	3,45	2,71	2,77	2,83	2,92	3,05	3,24
	1,20	1,96	2,00	2,04	2,11	2,20	2,33	2,22	2,30	2,37	2,48	2,64	2,88	2,25	2,33	2,40	2,51	2,67	2,83
1,75	0,15	2,12	2,17	2,21	2,29	2,38	2,53	2,62	2,71	2,79	2,93	3,08	3,27	2,57	2,63	2,69	2,78	2,90	3,08
	0,25	2,12	2,17	2,21	2,29	2,38	2,53	2,56	2,65	2,73	2,86	3,04	3,27	2,56	2,63	2,69	2,78	2,90	3,08
2,00	0,15	2,03	2,07	2,12	2,19	2,28	2,42	2,47	2,55	2,63	2,76	2,93	3,13	2,46	2,52	2,57	2,66	2,77	2,94
	0,25	2,03	2,07	2,12	2,19	2,28	2,42	2,42	2,50	2,58	2,70	2,87	3,13	2,42	2,50	2,57	2,66	2,77	2,94

Las luces anteriores se consideran con vanos iguales, o con una diferencia máxima entre vanos contiguos de un 20%.

Para cualquier aclaración sobre el presente documento puede contactar con el Departamento Técnico (contact.export@arcelormittal.com o vía telefónica). EUROPERFIL, S.A. se reserva, en cualquier caso, los derechos de cambio del presente documento sin previo aviso.