



THERMIQUE



ArcelorMittal

# Performances des systèmes de bardage Archisol

## Système de bardage Archisol



Facile à poser



Esthétique

Archisol® trame parallèle (pose extérieure horizontale)

### > Nouveau

- 1- Panneau **Archisol®** épaisseur 140 mm
- 2- Oméga (Profil Du Futur)
- 3- Profil de bardage ou parement de façade ArcelorMittal Construction France

**Up = 0,16 W/m<sup>2</sup>.K**

**R = 6,15 m<sup>2</sup>.K/W certifié ACERMI**

Encombrement : environ 180 mm hors hauteur Oméga et peau extérieure



Exemple avec peau extérieure en profil de bardage Océane

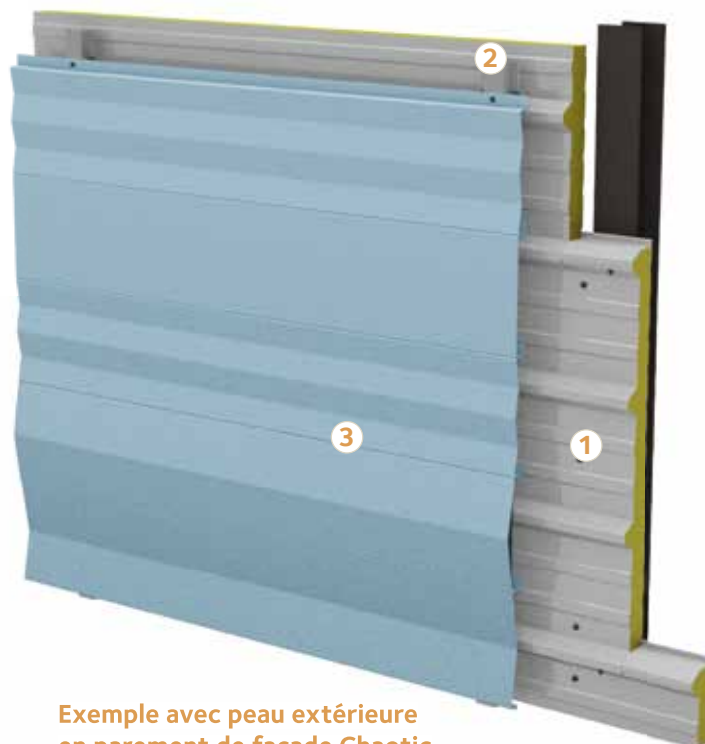

Exemple avec peau extérieure en parement de façade Chaotic



ArcelorMittal

# Performances des systèmes de bardage Archisol

THERMIQUE

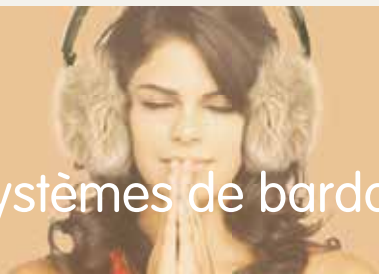

## Système de bardage Archisol



Archisol® trame croisée (pose extérieure verticale)

### > Nouveau

- 1- Panneau **Archisol®** épaisseur 140 mm
- 2- Profil de bardage ou parement de façade ArcelorMittal Construction France

**Up = 0,16 W/m².K**

**R = 6,15 m².K/W certifié ACERMI**

Encombrement : environ 180 mm hors hauteur d'onde de la peau extérieure

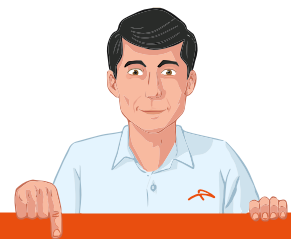

Exemple avec peau extérieure en profil de bardage Fréquence

### Le petit +

- Excellente isolation thermique
- Rapidité et confort de mise en œuvre offrant une mise hors d'eau et hors d'air très rapide
- Etanche à l'air sans pose de membrane
- A performance thermique égale au double peau classique, réduction de l'encombrement avec 3 % de surface gagnée
- Particulièrement adapté pour les constructions en zone sismique
- Liberté esthétique infinie pour des façades variées



Exemple avec peau extérieure en parement de façade lame ST500